ÚZEMNÍ PLÁN SLATINA

- ODŮVODNĚNÍ NÁVRHU

II.2.c) VÝKRES PŘEDPOKLÁDANÝCH ZÁBORŮ PŮDNÍHO FONDU

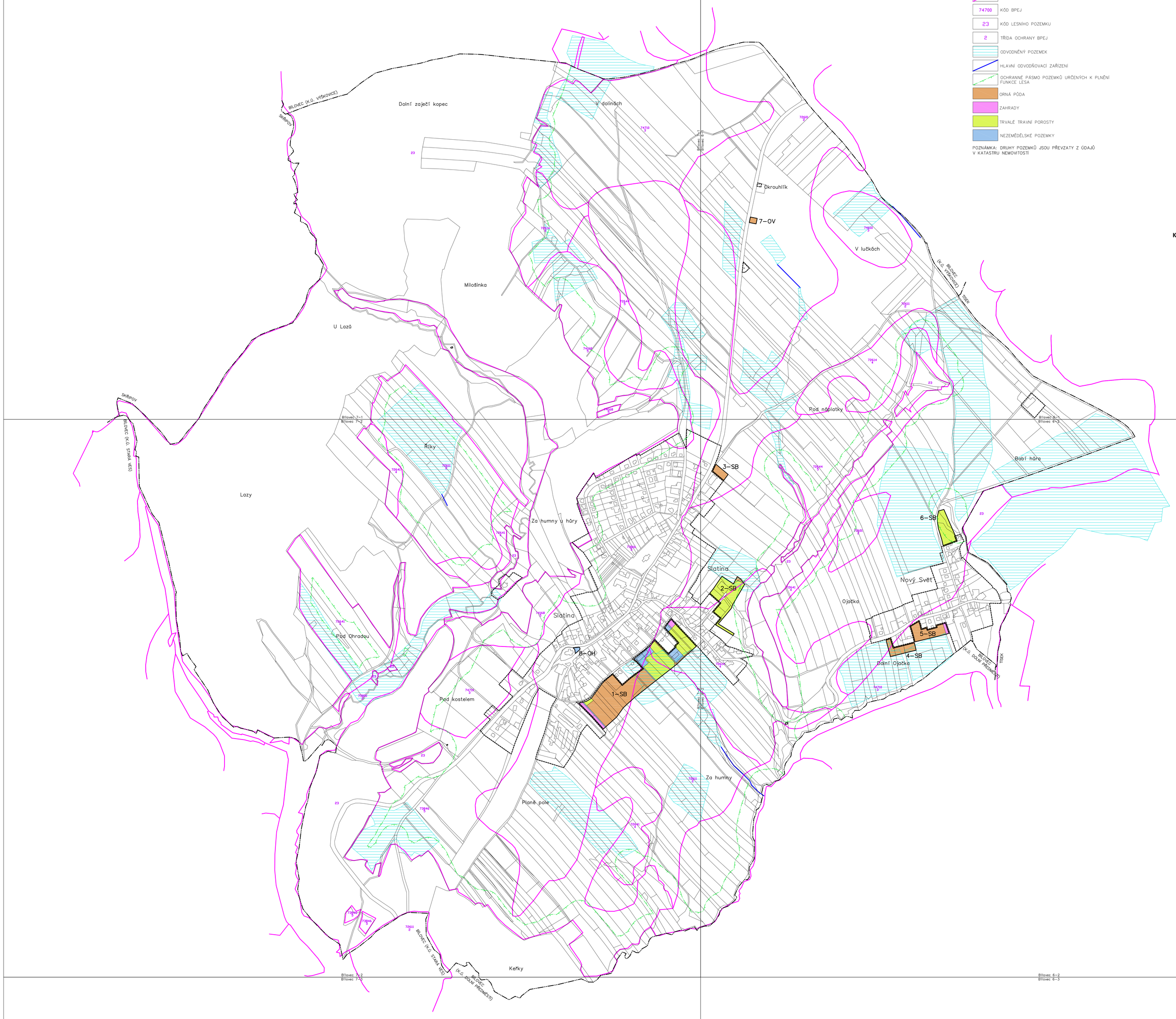

HRANICE BONITNÍCH PŮDNĚ EKOLOGICKÝCH JEDNOTEK

74700 KÓD BPEJ

23 KÓD LESNÍHO POZEMKU

2 TŘÍDA OCHRANY BPEJ

ODVODNĚNÝ POZEMEK

HLAVNÍ ODVODŇOVACÍ ZAŘÍZENÍ

OCHRANNÉ PÁSMO POZEMKŮ URČENÝCH K PLNĚNÍ FUNKCE LESA

ORNÁ PŮDA

ZAHRADY

TRVALÉ TRAVNÍ POROSTY

NEZEMĚDĚLSKÉ POZEMKY

POZNÁMKA: DRUHY POZEMKŮ JSOU PŘEVZATY Z ÚDAJŮ V KATASTRU NEMOVITOSTÍ

HRANICE OBCE

HRANICE ZASTAVĚNÉHO ÚZEMÍ

OHRANIČENÍ PLOCH K ZÁBORU – NÁVRH

1 ČÍSLO PLOCHY K ZÁBORU – NÁVRH

SB PLOCHY SMÍŠENÉ OBYTNÉ

OV PLOCHY OBČANSKÉHO VYBAVENÍ

OH PLOCHY OBČANSKÉHO VYBAVENÍ – HŘBITOV

KLAD MAPOVÝCH SEKCÍ
MĚŘÍTKA 1:5000

7-1	6-1
7-2	6-2
7-3	6-3

SEVER

OZNAČENÍ DOKUMENTACE	ÚZEMNÍ PLÁN SLATINA
OBJEDNATEL:	OBEC SLATINA
POŘIZOVATEL:	MĚSTSKÝ ÚŘAD V BLOVCI
ZHOTOVITEL:	ATELIER ARCHPLAN OSTRAVA s.r.o.
ZODPOVĚDNÝ PROJEKTANT:	Ing.Arch.MIROSLAV HUDÁK
URBANISTICKÁ KONCEPCE, KOORDINACE	Ing.Arch.MIROSLAV HUDÁK
DOPRAVNÍ INFRASTRUKTURA	Ing.JIŘÍ DATINSKÝ
TECHNICKÁ INFRASTRUKTURA	Ing.JAROSLAV GAJLAS
VYUŽITÍ ÚZEMÍ, PŮDNÍ FOND	Ing.TEREZA NOVÁČKOVÁ
ÚZEMNÍ SYSTÉM EKOLOGICKÉ STABILITY	Ing.Arch.MAGDALENA ZEMANOVÁ
DEMOGRAFIE, ŽIVOTNÍ PROSTŘEDÍ	RNDr.MILAN POLZIUNK
SPOLUPRÁCE	Mgr.KAREL ZEMAN
ATELIER **ARCHPLAN** OSTRAVA s.r.o. Masarykova 2108, 733 01 Orlová-Poděbradova; zeman@archplan.cz	
ZAKÁZKOVÉ ČÍSLO:	1141/15
EXPEDICE:	LEDEN 2014
MĚŘÍTKO:	1:5000