ÚZEMNÍ PLÁN SLATINA

- NÁVRH

I.2.b) HLAVNÍ VÝKRES - URBANISTICKÁ KONCEPCE

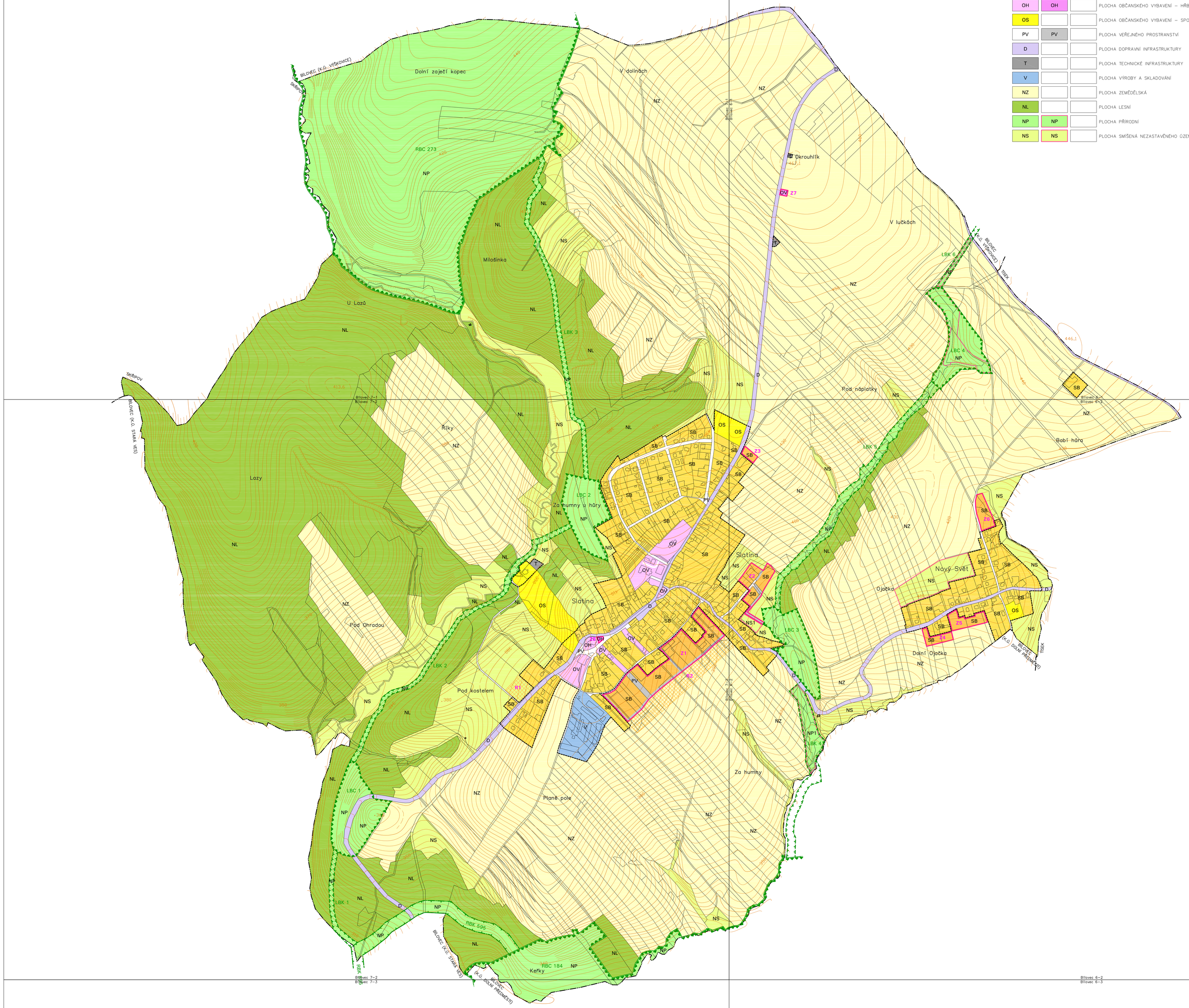

PLOCHY S ROZDÍLNÝM ZPŮSOBEM VYUŽITÍ

STABILIZOVANÉ PLOCHY	PLOCHY ZMĚN	ÚZEMNÍ REZERVY	
SB	SB		PLOCHA SMÍŠENÁ OBYTNÁ
OV	OV		PLOCHA OBČANSKÉHO VYBAVENÍ
OH	OH		PLOCHA OBČANSKÉHO VYBAVENÍ – HŘBITOV
OS			PLOCHA OBČANSKÉHO VYBAVENÍ – SPORT
PV	PV		PLOCHA VEŘEJNÉHO PROSTRANSTVÍ
D			PLOCHA DOPRAVNÍ INFRASTRUKTURY
T			PLOCHA TECHNICKÉ INFRASTRUKTURY
V			PLOCHA VÝROBY A SKLADOVÁNÍ
NZ			PLOCHA ZEMĚDĚLSKÁ
NL			PLOCHA LESNÍ
NP	NP		PLOCHA PŘÍRODNÍ
NS	NS		PLOCHA SMÍŠENÁ NEZASTAVĚNÉHO ÚZEMÍ

OSTATNÍ PRVKY V ÚZEMÍ

STAV	NÁVRH	
		HRANICE OBCE
		HRANICE ZASTAVĚNÉHO ÚZEMÍ
	Z1	HRANICE ZASTAVITELNÉ PLOCHY S POPISEM
	R1	OZNAČENÍ ÚZEMNÍ REZERVY

ÚZEMNÍ SYSTÉM EKOLOGICKÉ STABILITY

STAV	NÁVRH	
	RBC	REGIONÁLNÍ BIOCENTRUM
	RBK	REGIONÁLNÍ BIOKORIDOR
	LBC	LOKÁLNÍ BIOCENTRUM
	LBK	LOKÁLNÍ BIOKORIDOR

KLAD MAPOVÝCH SEKCÍ
MĚŘÍTKA 1:5000

Bílovec 7-1	Bílovec 6-1	
Stará Ves 7-2	Slatina	Třek 6-2
Bílovec 7-3		6-3

SEVER

OZNAČENÍ DOKUMENTACE	ÚZEMNÍ PLÁN SLATINA	ATELIER **ARCHPLAN** OSTRAVA s.r.o. Masarykova 2108, 733 01 Orlová-Poručík, zemek@archpl.cz
OBJEDNATEL:	OBEC SLATINA	
POŘIZOVATEL:	MĚSTSKÝ ÚŘAD V BÍLOVCI	
ZHOTOVITEL:	ATELIER ARCHPLAN OSTRAVA s.r.o.	
ZODPOVĚDNÝ PROJEKTANT:	Ing.Arch.MIROSLAV HUDÁK	
URBANISTICKÁ KONCEPCE, KOORDINACE	Ing.Arch.MIROSLAV HUDÁK	ZAKÁZKOVÉ ČÍSLO: 1141/15
DOPRAVNÍ INFRASTRUKTURA	Ing.JIŘÍ DAŇKOVÁ	
TECHNICKÁ INFRASTRUKTURA	Ing.JAROSLAV GAJLAS	
VYUŽITÍ ÚZEMÍ, PŮDNÍ FOND	Ing.TEREZA NOVÁČKOVÁ	EKPDSHZ: LEDEN 2014
ÚZEMNÍ SYSTÉM EKOLOGICKÉ STABILITY	Ing.Arch.MAGDALENA ZEMANOVÁ	
DEMOGRAFIE, ŽIVOTNÍ PROSTŘEDÍ	RNDr.MILAN POLZIUNK	
SPOLUPRÁCE	Mgr.KAREL ZEMAN	MĚŘÍTKO: 1:5000